Département de la Loire Atlantique
Commune de Saint-Aubin-les-Châteaux

Plan Local d'Urbanisme

Révision n°1

Pièce n°7A - Annexes Sanitaires
Plan du réseau des eaux usées
et Zonage d'assainissement

Révision du PLU - 1
Prescrite par délibération du Conseil Municipal le 19 juin 2017
Arrêtée par délibération du Conseil Municipal le 18 janvier 2021
Enquête publique du 13 septembre 2021 au 15 octobre 2021 inclus
Approuvée par délibération du Conseil Municipal le

Vu pour être annexé à l'arrêté du maire en date du 13 août 2021
Le Maire :

URBA OUEST CONSEIL
Parc d'activités des Estuaires - 1 allée du Rocheteur - 44590 DERVAL
Tél. 02 40 55 48 57 - urbaouestconseil@orange.fr

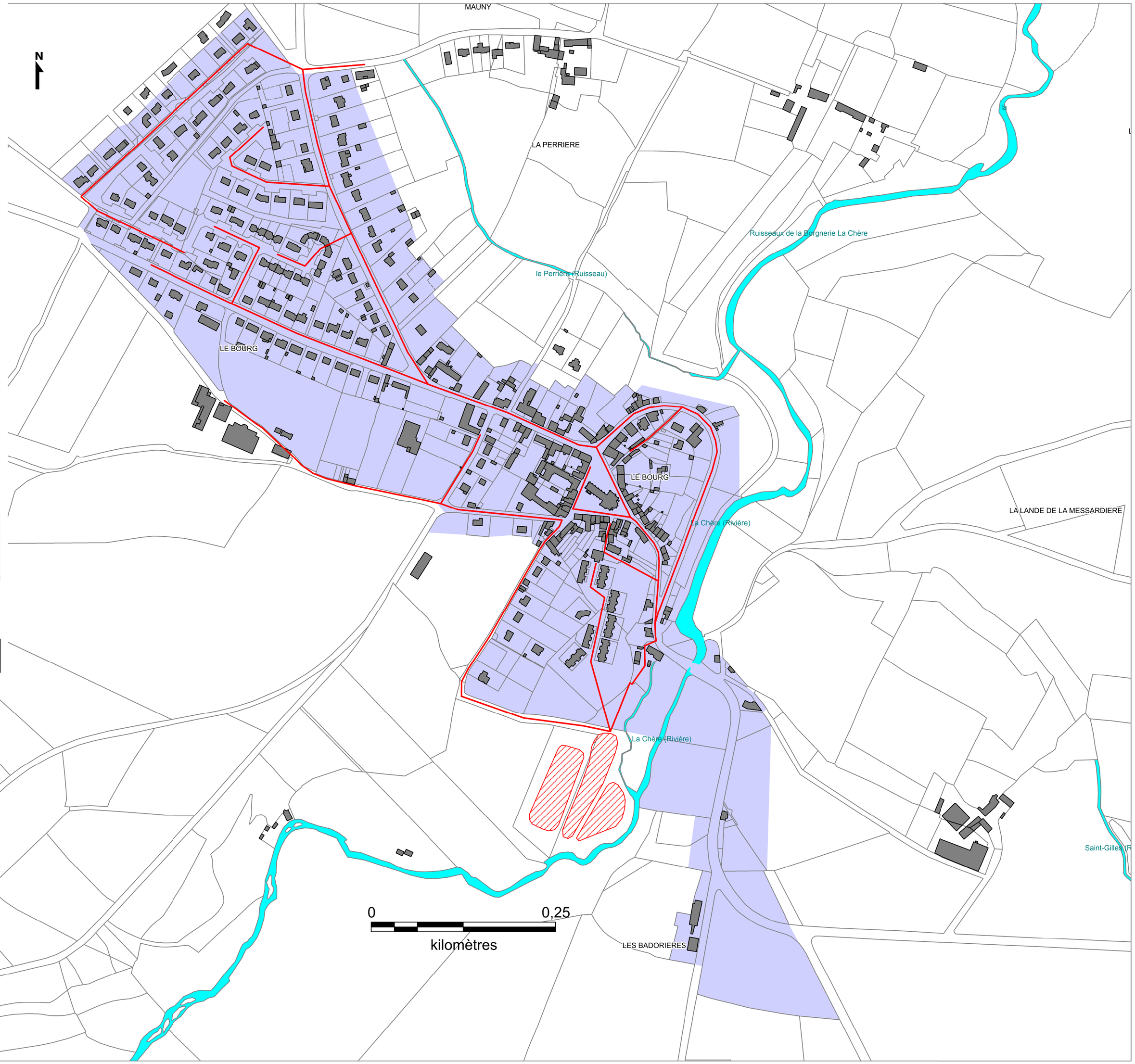

Légende :

- Réseau de collecte des eaux usées
- Lagunes
- Zonage d'assainissement : limite de la zone collective (approuvé le 1er novembre 2002)