

## ARRETE TEMPORAIRE

portant réglementation de la circulation sur :  
les routes départementales 178, 771  
les communes de LA MEILLERAYE-DE-BRETAGNE,  
MOISDON-LA-RIVIERE, SAINT-AUBIN-DES-CHATEAUX,  
CHATEAUBRIANT, ERBRAY

Référence : HS RD178  
N° : T-C-2023-01-117

### LE PRESIDENT DU CONSEIL DEPARTEMENTAL DE LOIRE-ATLANTIQUE

**VU** le code général des collectivités territoriales et notamment les articles L3221-4, L2213-1 et suivants ;

**VU** le code de la route, notamment ses articles L110-1 et suivants, R411-1 et suivants, R413-1 et suivants ;

**VU** le code de la voirie routière et notamment les articles L113-1 et R113-1 ;

**VU** l'instruction interministérielle en vigueur sur la signalisation routière et notamment la 8ème partie, signalisation temporaire ;

**VU** le règlement de voirie en vigueur du Département de Loire-Atlantique ;

**CONSIDERANT** qu'il convient de réglementer temporairement la circulation sur les routes départementales 178, 771 afin de procéder au déploiement de la fibre optique pour Bouygues Télécom.

## ARRÊTE

### ARTICLE 1

La circulation routière sera réglementée sur les routes départementales 178 classée RP2 entre les PR 28 + 380 et 30 + 0, entre les PR 11 + 576 et 26 + 830, sur la RD 771 du PR 30+750 au PR 31+189 sur le territoire des communes de LA MEILLERAYE-DE-BRETAGNE, MOISDON-LA-RIVIERE, SAINT-AUBIN-DES-CHATEAUX, CHATEAUBRIANT, ERBRAY.

**du lundi 30 janvier 2023 au vendredi 24 février 2023**

La restriction s'appliquera sur la section courante dans les deux sens de circulation. La largeur de la chaussée sera réduite à 3.50 m.

Les prescriptions suivantes seront mises en œuvre :

- circulation alternée par feux tricolores
- vitesse limitée à 50 km/h
- interdictions de stationner, dépasser, s'arrêter au droit du chantier

La restriction sera mise en œuvre de jour de 09h00 à 17h00.

En cas d'aléas techniques ou météorologiques, l'application de ces mesures de restriction pourra être prolongée jusqu'au vendredi 03 mars 2023.

\* Coordonnées GPS : RD178 de 47.540318,-1.398812 à 47.553744,-1.404951 - RD178 de 47.566301,-1.397060 à 47.698915,-1.381686 - RD771 de 47.697871,-1.409773 à 47.700069,-1.404896

## **ARTICLE 2**

La fourniture, la pose, la dépose et la maintenance de la signalisation correspondante seront assurées par AXIONE, selon les règles de pose et de maintenance définies par le service aménagement de la Délégation Châteaubriant (CIR Moisdon et Châteaubriant) et conformément à la fiche CF24 - Alternat par signaux tricolores.

## **ARTICLE 3**

Toute contravention au présent arrêté sera constatée et poursuivie conformément aux lois et règlements en vigueur.

## **ARTICLE 4**

Le présent arrêté sera affiché en mairie des communes de LA MEILLERAYE-DE-BRETAGNE, MOISDON-LA-RIVIERE, SAINT-AUBIN-DES-CHATEAUX, CHATEAUBRIANT, ERBRAY et placardé aux extrémités du chantier ou des sections réglementées.

## **ARTICLE 5**

Le Directeur général des services du Département de Loire-Atlantique,  
Les Maires des communes de LA MEILLERAYE-DE-BRETAGNE, MOISDON-LA-RIVIERE, SAINT-AUBIN-DES-CHATEAUX, CHATEAUBRIANT, ERBRAY,  
Le Commandant du groupement de gendarmerie de COB Chateaubriant,  
sont chargés, chacun en ce qui le concerne, de l'exécution du présent arrêté.

Fait à NOZAY

Le 11 janvier 2023

Pour le Président du Conseil Départemental,

L'adjoint au chef de service aménagement



Philippe BELIZAIRE

---

Une copie sera adressée à :

- La mairie de CHATEAUBRIANT
- La mairie de ERBRAY
- La mairie de LA MEILLERAYE-DE-BRETAGNE
- La mairie de MOISDON-LA-RIVIERE
- La mairie de SAINT-AUBIN-DES-CHATEAUX
- Le groupement de gendarmerie de COB Chateaubriant

**Annexe à l'arrêté de circulation T-C-2023-01-117**  
**Plan de situation**

Situation des travaux

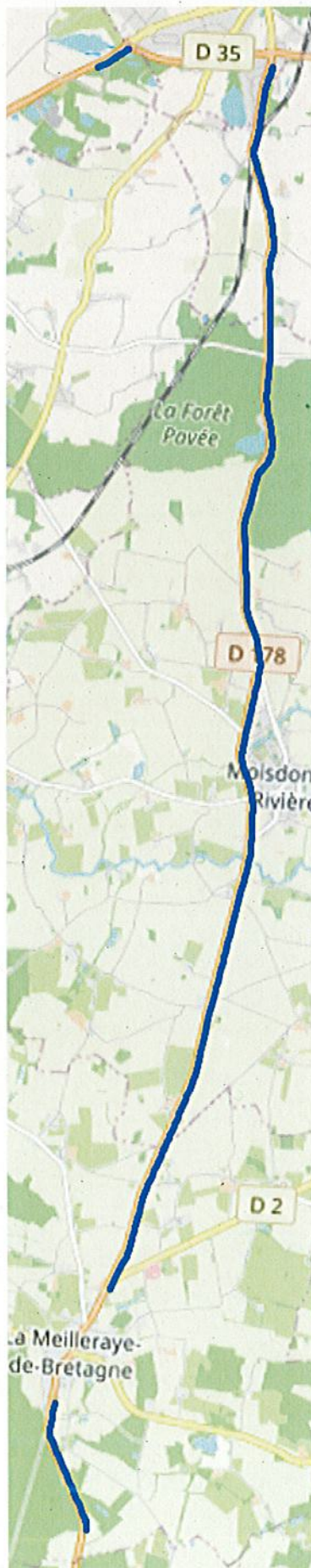

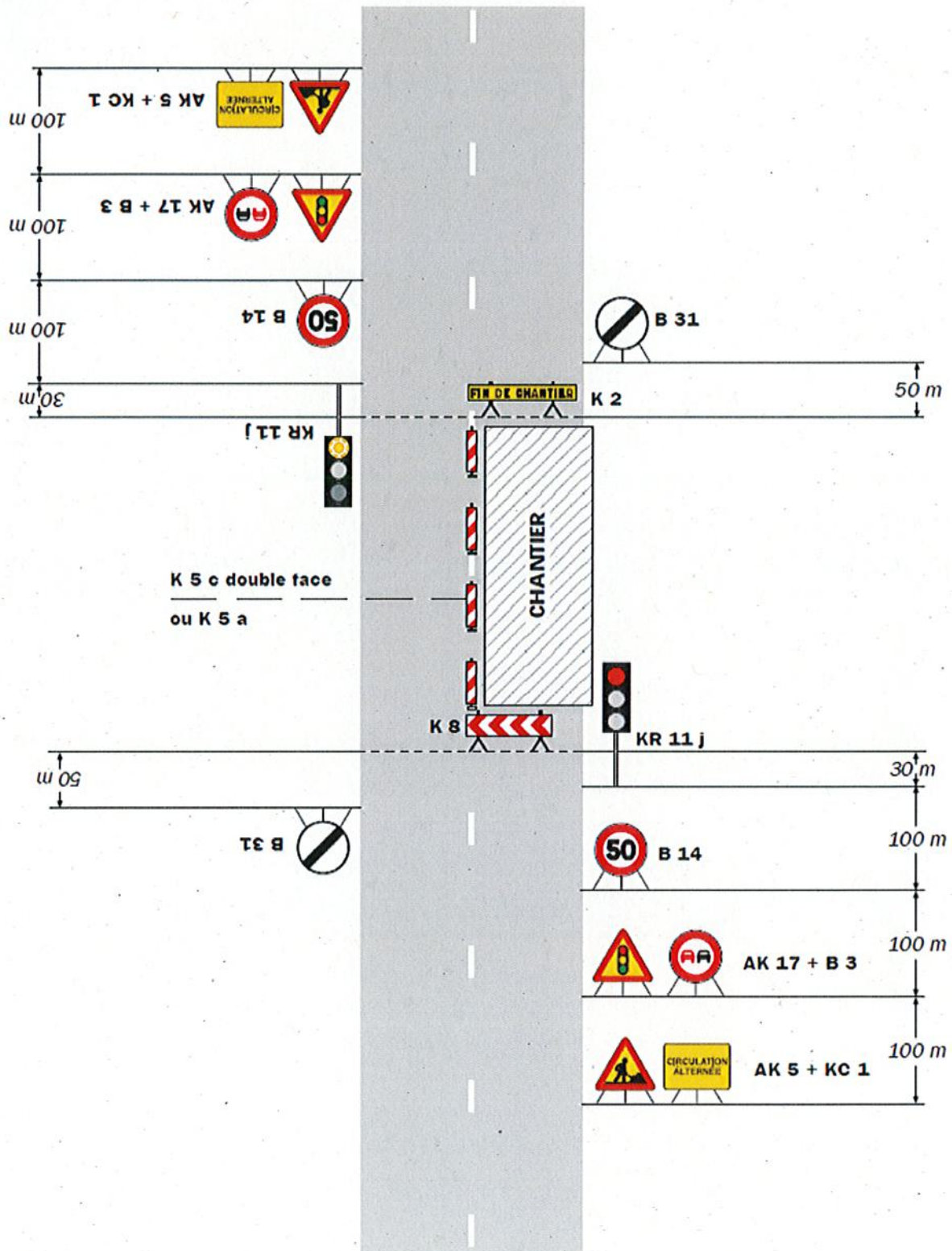

**Remarque(s) :**

- Schéma à appliquer notamment lorsque l'alternat doit être maintenu de nuit, en absence de visibilité réciproque.  
- Pour le réglage des signaux tricolores : Cf. Signalisation temporaire - Les alternats.

- Un panneau B 14 de limitation de vitesse à 70 km/h peut éventuellement être intercalé entre les panneaux AK 5 et AK 17.

**HOUSSAIS Stephane**

---

**De:** MARTIN, Elouan <el.martin@axione.fr>  
**Envoyé:** lundi 9 janvier 2023 14:43  
**À:** RABU Damien; HOUSSAIS Stephane; \_Contact externe  
**Cc:** RABALLAND, Lucas; GARNIER, Fabien (AXIONE)  
**Objet:** [AXIONE] Demande AC DEPARTEMENT Lien 39 - 002 D178/D771/D775/D537/D46  
**Pièces jointes:** BPEU014 et BPEU016.JPG; BPEU016 à MOISDON.JPG; MOISDON à BPEU022.JPG; BPEU026 Chateau.JPG; D537 et D46.JPG; D775.JPG; cerfa-14024-01-demande-darrete-de-circulation -AXIONE D771.pdf; cerfa-14024-01-demande-darrete-de-circulation -AXIONE D775.pdf; cerfa-14024-01-demande-darrete-de-circulation -AXIONE.pdf; cerfa-14024-01-demande-darrete-de-circulation -AXIONE D46.pdf; cerfa-14024-01-demande-darrete-de-circulation -AXIONE D537.pdf

Bonjour,

Madame, Monsieur,

Nous devons intervenir sur le secteur de la D178/D771/D775/D537/D46 pour effectuer le déploiement de la fibre optique pour le compte de Bouygues Telecom.

Nous intervenons dans les chambres télécom déjà existantes. (Pas de Génie Civil, pas de tranchées). Le chantier est mobile et peut empiéter légèrement la chaussée. Il s'agit de Tirage fibre optique dans les chambres télécom.

Ci-joint le tracé du passage du câble :

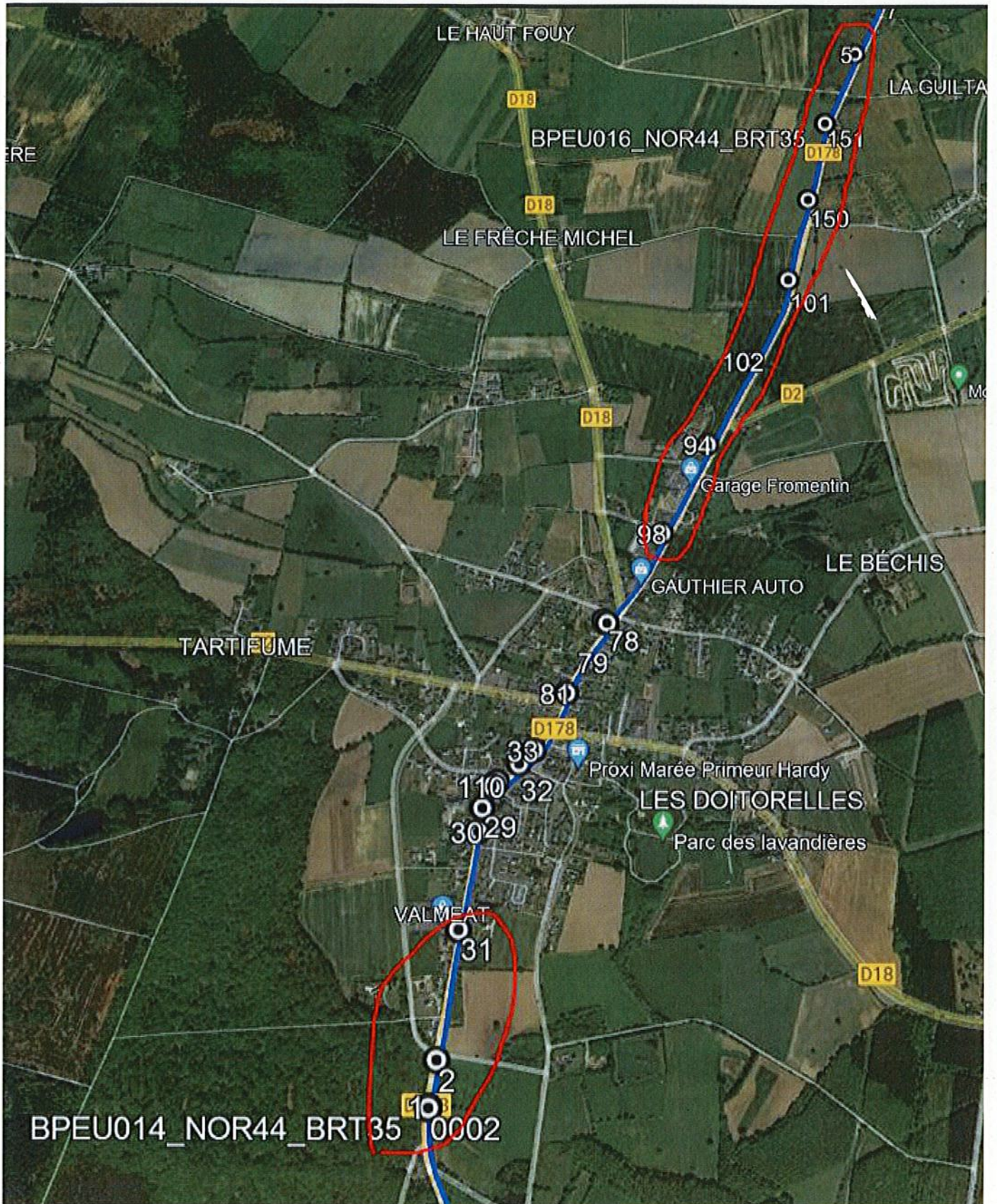

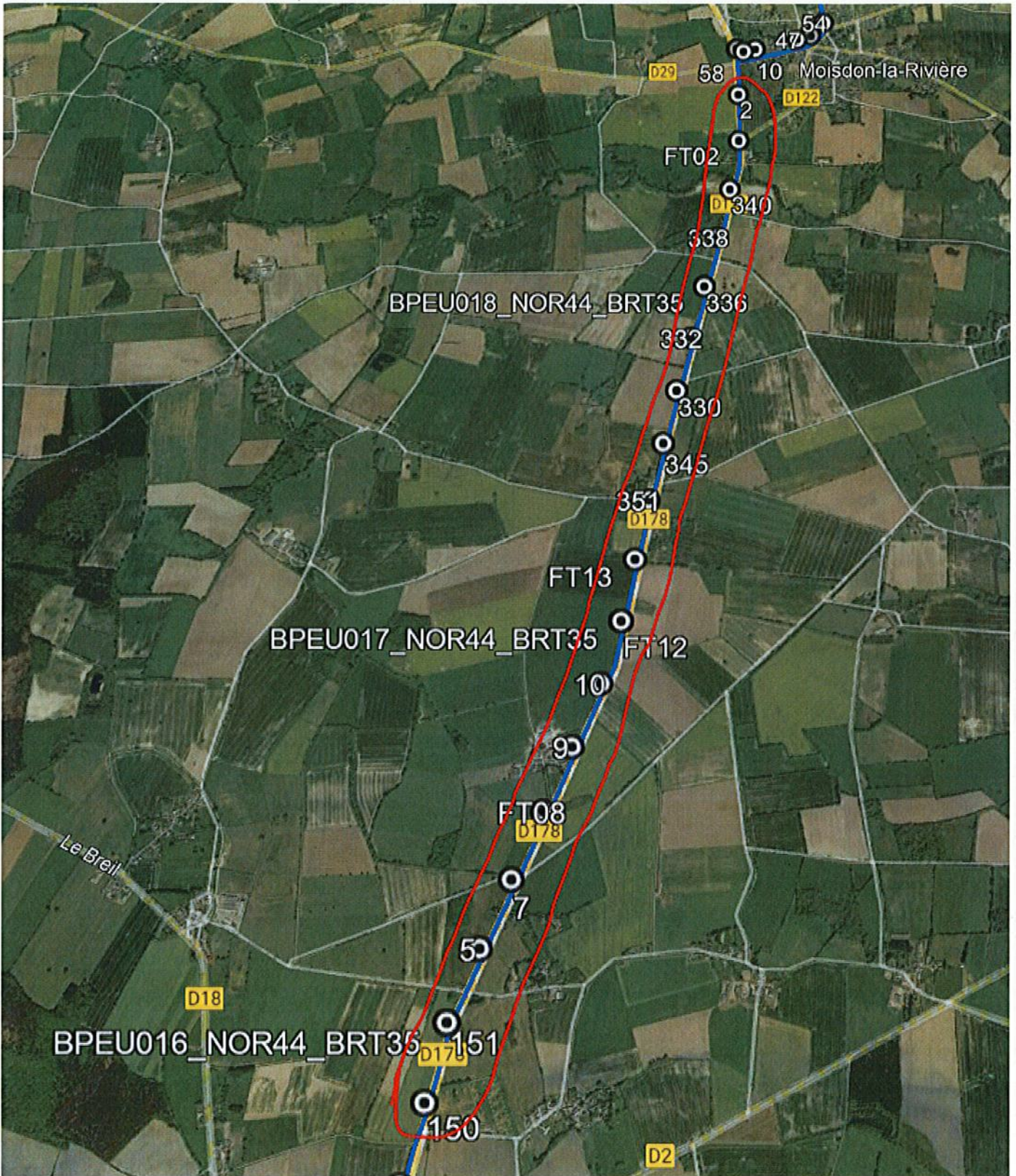

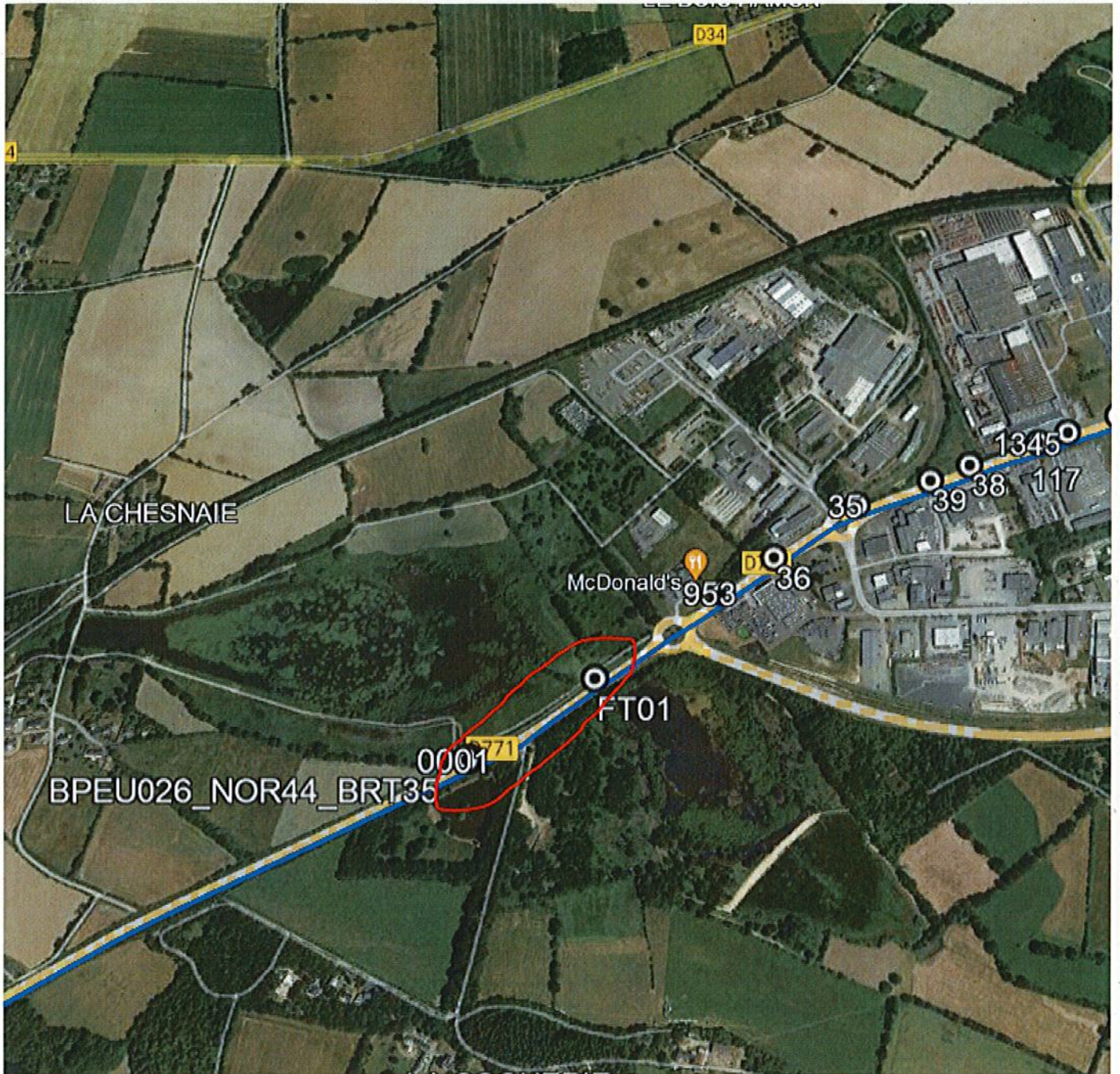



## Demande d'arrêt de police de la circulation

Code de la route L411-1 à L411-7  
Code général des collectivités territoriales L2213-1 à L2213-6.1

### Gestionnaires des réseaux routiers

#### Le demandeur

Particulier  Service public  Maître d'œuvre ou conducteur d'opération  Entreprise

Nom : ..... Prénom : .....  
Dénomination : **AXIONE** Représenté par : **GARNIER Fabien**  
Adresse Numéro : **1** Extension : ..... Nom de la voie : **RUE JULES VERNE**  
Code postal **4 4 4 0 0** Localité : **REZE** Pays : **FRANCE**  
Téléphone ..... Indiquez l'indicatif pour le pays étranger : .....  
Courriel : **fa.garnier.ext** @ **axione.fr**

#### Si le bénéficiaire est différent du demandeur

Nom : ..... Prénom : .....  
Adresse Numéro : ..... Extension : ..... Nom de la voie : .....  
Code postal ..... Localité : ..... Pays : .....  
Téléphone ..... Indiquez l'indicatif pour le pays étranger : .....  
Courriel : ..... @ .....

#### Localisation du site concerné par la demande

Voie concernée : Autoroute n° ..... Route nationale n° ..... Route départementale n° **D178** Voie communale n° .....  
Hors agglomération  En agglomération   
Point de Repère (PR) routier d'origine d'application : ..... + .....  Point de Repère (PR) routier de fin d'application : ..... + .....   
Adresse Numéro : ..... Extension : ..... Nom de la voie : **D178**  
Code postal **4 4** Localité : .....

#### Nature et date des travaux

Permission de voirie antérieure : Oui  Non  Si oui indiquer la référence : .....  
Description des travaux : .....  
**Tirage fibre optique dans les chambres télécom déjà existantes.**  
**(Pas de Génie Civil, pas de tranchées). Le chantier est mobile et peut empiéter légèrement la chaussée.**  
Date prévue de début des travaux : **3 0 0 1 2 0 2 3** Durée des travaux (en jours calendaires) : **0 6 0**

#### Réglementation souhaitée

Durée de la réglementation (en jours calendaires) : **0 6 0** Date de début de réglementation **3 0 0 1 2 0 2 3**  
Restriction sur section courante  Restriction sur bretelles   
Sens de circulation concerné : Deux sens de circulation  Sens des Points de Repères (PR) croissants   
Sens des Points de Repères (PR) décroissants  Fermeture à la circulation   
Basculement de circulation sur chaussée opposée   
Circulation alternée : Par feux tricolores  Manuellement   
Restriction de chaussée :  
Neutralisation de la bande d'arrêt d'urgence (BAU)  Empiètement sur chaussée  largeur de voie maintenue **0 4**  
Suppression de voie  nombre de voie(s) supprimée(s) .....

Interdiction de :

**Circuler**  
Véhicules légers   
poids lourds

**Stationner**  
véhicules légers   
poids lourds

**Dépasser**  
véhicules légers   
poids lourds

Vitesse limitée à :   km/h

Itinéraire de déviation (à préciser par sens) :

Autres prescriptions :

**La pose, le maintien ou le retrait de la signalisation spécifique au chantier sont effectués par :**

Le demandeur  Une entreprise spécialité   
Nom : ..... Prénom : .....  
Dénomination : ..... Représenté par : .....  
Adresse Numéro : ..... Extension : ..... Nom de la voie : .....  
Code postal     Localité : ..... Pays : .....  
Téléphone         Indiquez l'indicatif pour le pays étranger :     
Courriel : .....@.....

**Pièces jointes à la demande**

Afin de faciliter la compréhension et l'instruction du dossier, la demande d'arrêté est accompagnée d'un dossier comprenant :

Une notice détaillée avec notamment l'évaluation de la gêne occasionnée au usagers   
Plan de situation 1/10 ou 1/20 000<sup>ème</sup>  Plan des travaux 1/200 ou 1/ 500<sup>ème</sup>  Schéma de signalisation   
Itinéraire de déviation 1/2 000 ou 1/5 000<sup>ème</sup>

J'atteste de l'exactitude des informations fournies

Fait à : REZE 0 9 0 1 2 0 2 3

Nom : GARNIER Prénom : Fabien Qualité : Chef de chantiers

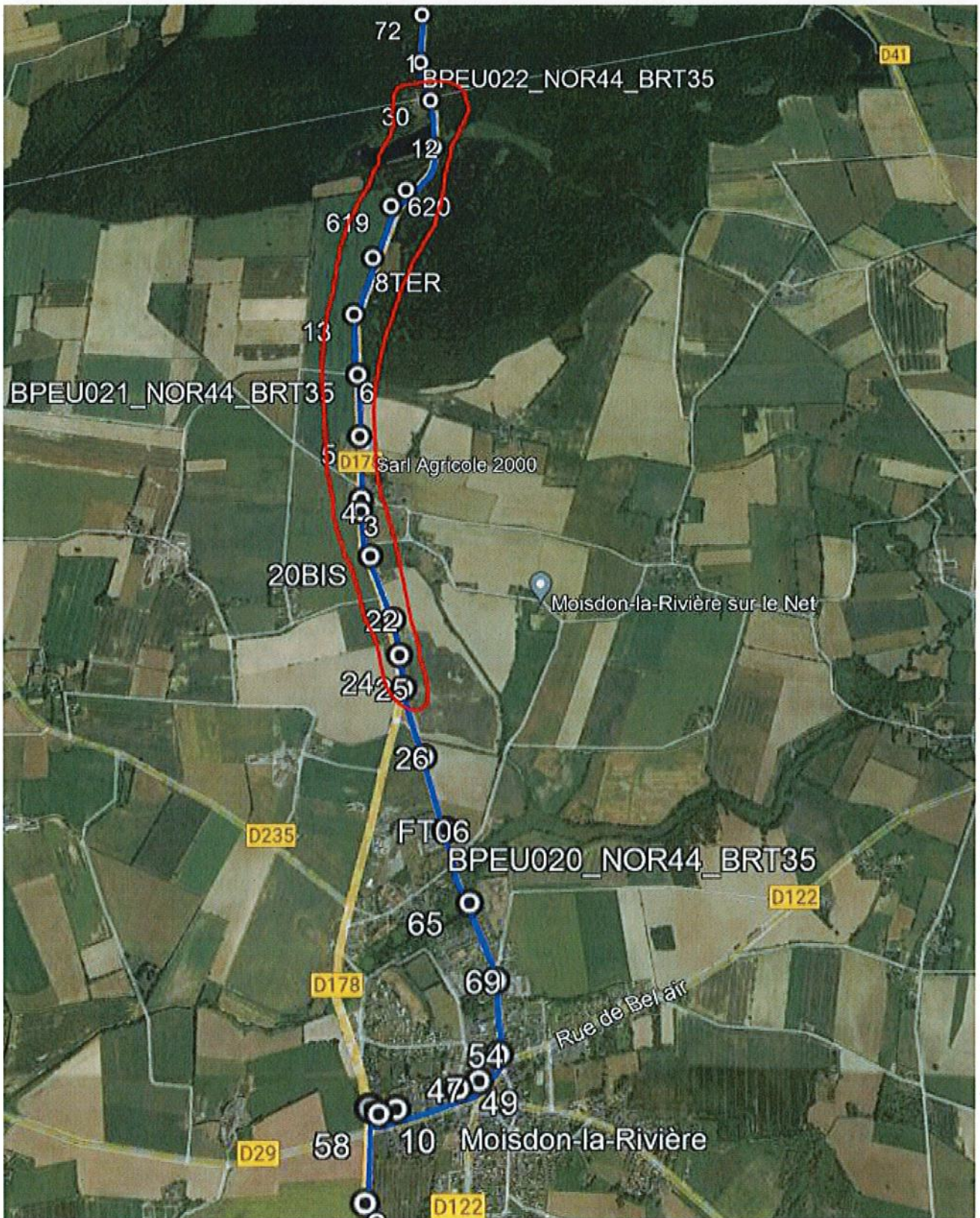

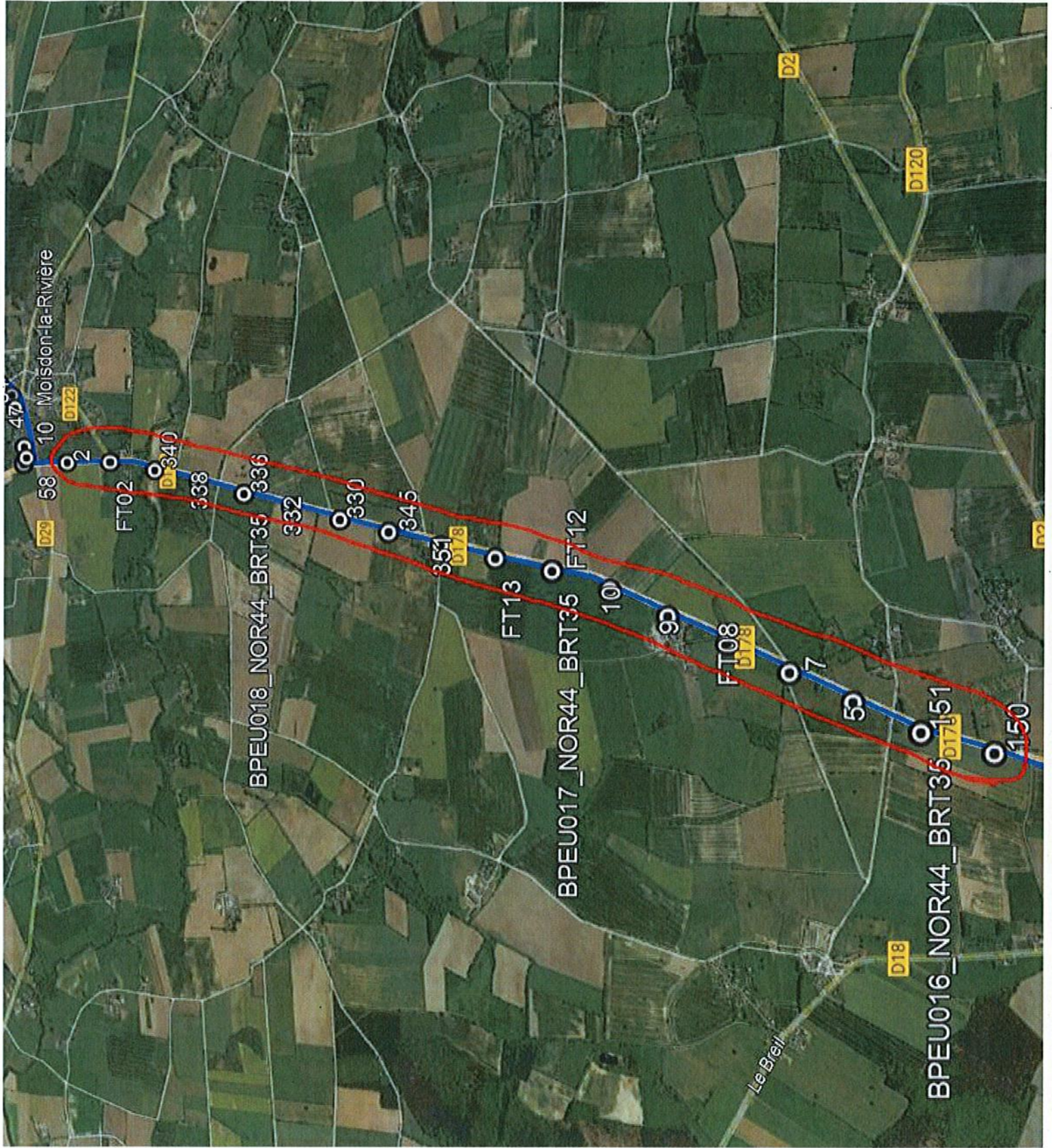

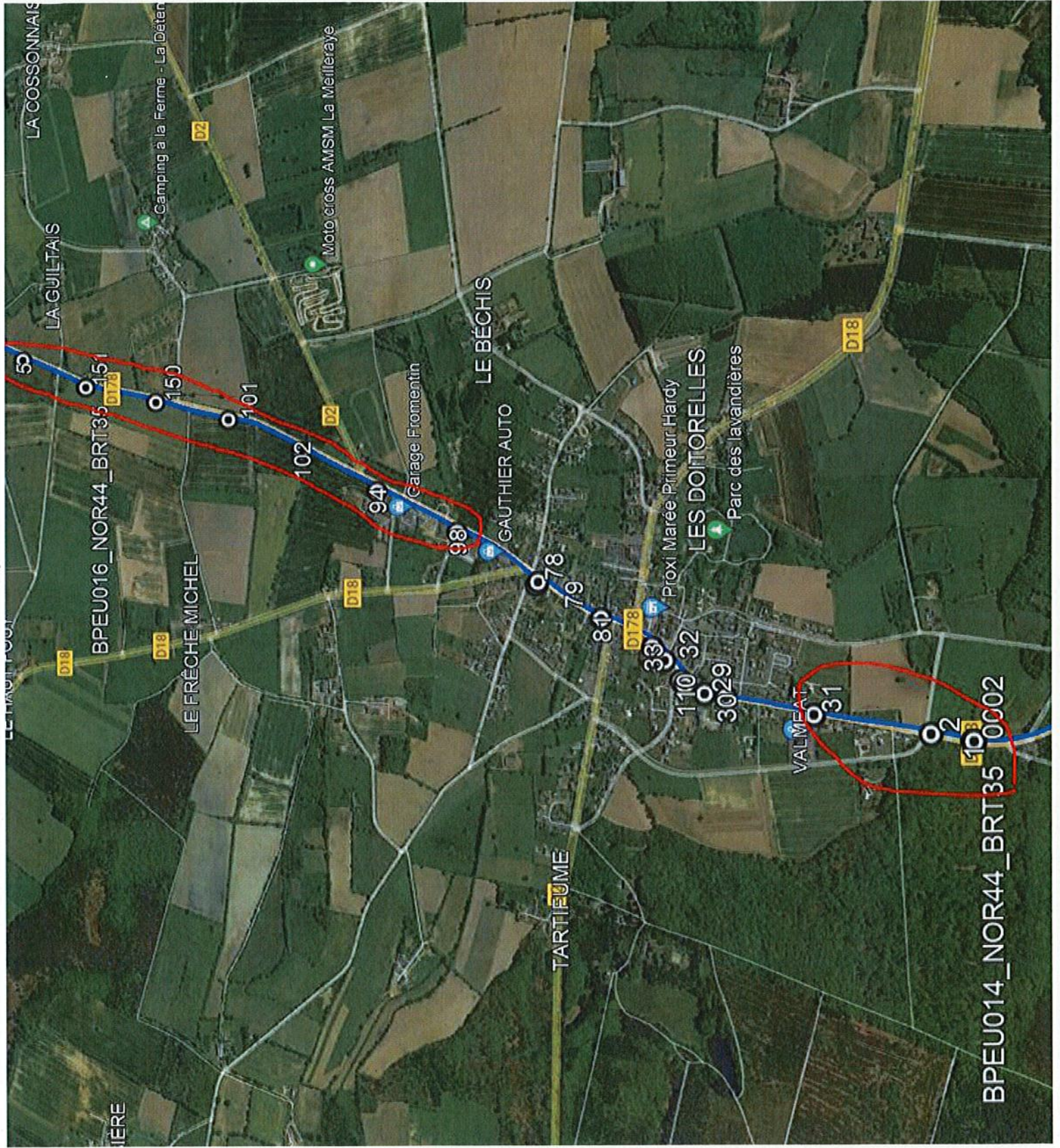

LA COSSONNAIS

LA-GUILTAIS

53

BPEU016\_NOR44\_BRT35\_151

150

101

102

94

98

79

81

33

110

32

3029

31

02

BPEU014\_NOR44\_BRT35\_10002

Camping à la Ferme - La Déter

Moto-cross AMSM La Meilleraye

Garage Fromentin

LE BÉCHIS

GAUTHIER AUTO

Proxi Maree Primeur Hardy

LES DOITORELLES

Parc des lavandières

VALMEAT

TARTIEUME

LE FRÊCHE MICHEL

D2

D2

D2

D18

D18

D18

D178

D178

D18

D18

D18

D18

## Demande d'arrêt de police de la circulation

Code de la route L411-1 à L411-7  
Code général des collectivités territoriales L2213-1 à L2213-6.1

### Gestionnaires des réseaux routiers

#### Le demandeur

Particulier  Service public  Maître d'œuvre ou conducteur d'opération  Entreprise

Nom : ..... Prénom : .....  
Dénomination : **AXIONE** Représenté par : **GARNIER Fabien**  
Adresse Numéro : **1** Extension : ..... Nom de la voie : **RUE JULES VERNE**  
Code postal **4 4 4 0 0** Localité : **REZE** Pays : **FRANCE**  
Téléphone ..... Indiquez l'indicatif pour le pays étranger : .....  
Courriel : **fa.garnier.ext** @ **axione.fr**

#### Si le bénéficiaire est différent du demandeur

Nom : ..... Prénom : .....  
Adresse Numéro : ..... Extension : ..... Nom de la voie : .....  
Code postal ..... Localité : ..... Pays : .....  
Téléphone ..... Indiquez l'indicatif pour le pays étranger : .....  
Courriel : ..... @ .....

#### Localisation du site concerné par la demande

Voie concernée : Autoroute n° ..... Route nationale n° ..... Route départementale n° **D771** Voie communale n° .....  
Hors agglomération  En agglomération   
Point de Repère (PR) routier d'origine d'application : ..... + .....  Point de Repère (PR) routier de fin d'application : ..... + .....   
Adresse Numéro : ..... Extension : ..... Nom de la voie : **D771**  
Code postal **4 4** Localité : .....

#### Nature et date des travaux

Permission de voirie antérieure : Oui  Non  Si oui indiquer la référence : .....  
Description des travaux : .....  
**Tirage fibre optique dans les chambres télécom déjà existantes.**  
**(Pas de Génie Civil, pas de tranchées). Le chantier est mobile et peut empiéter légèrement la chaussée.**  
Date prévue de début des travaux : **3 0 0 1 2 0 2 3** Durée des travaux (en jours calendaires) : **0 6 0**

#### Réglementation souhaitée

Durée de la réglementation (en jours calendaires) : **0 6 0** Date de début de réglementation **3 0 0 1 2 0 2 3**  
Restriction sur section courante  Restriction sur bretelles   
Sens de circulation concerné : Deux sens de circulation  Sens des Points de Repères (PR) croissants   
Sens des Points de Repères (PR) décroissants  Fermeture à la circulation   
Basculement de circulation sur chaussée opposée   
Circulation alternée : Par feux tricolores  Manuellement   
Restriction de chaussée :  
Neutralisation de la bande d'arrêt d'urgence (BAU)  Empiètement sur chaussée  largeur de voie maintenue **0 4**  
Suppression de voie  nombre de voie(s) supprimée(s) .....

Interdiction de :

**Circuler**

Véhicules légers   
poids lourds

**Stationner**

véhicules légers   
poids lourds

**Dépasser**

véhicules légers   
poids lourds

Vitesse limitée à :   km/h

Itinéraire de déviation (à préciser par sens) :

.....  
.....  
.....

Autres prescriptions :

.....  
.....  
.....

**La pose, le maintien ou le retrait de la signalisation spécifique au chantier sont effectués par :**

Le demandeur  Une entreprise spécialité   
Nom : ..... Prénom : .....  
Dénomination : ..... Représenté par : .....  
Adresse Numéro : ..... Extension : ..... Nom de la voie : .....  
Code postal     Localité : ..... Pays : .....  
Téléphone           Indiquez l'indicatif pour le pays étranger :      
Courriel : .....@.....

**Pièces jointes à la demande**

Afin de faciliter la compréhension et l'instruction du dossier, la demande d'arrêté est accompagnée d'un dossier comprenant :

Une notice détaillée avec notamment l'évaluation de la gêne occasionnée au usagers   
Plan de situation 1/10 ou 1/20 000<sup>ème</sup>  Plan des travaux 1/200 ou 1/ 500<sup>ème</sup>  Schéma de signalisation   
Itinéraire de déviation 1/2 000 ou 1/5 000<sup>ème</sup>

J'atteste de l'exactitude des informations fournies

Fait à : REZE 0 9 0 1 2 0 2 3

Nom : GARNIER Prénom : Fabien Qualité : Chef de chantiers

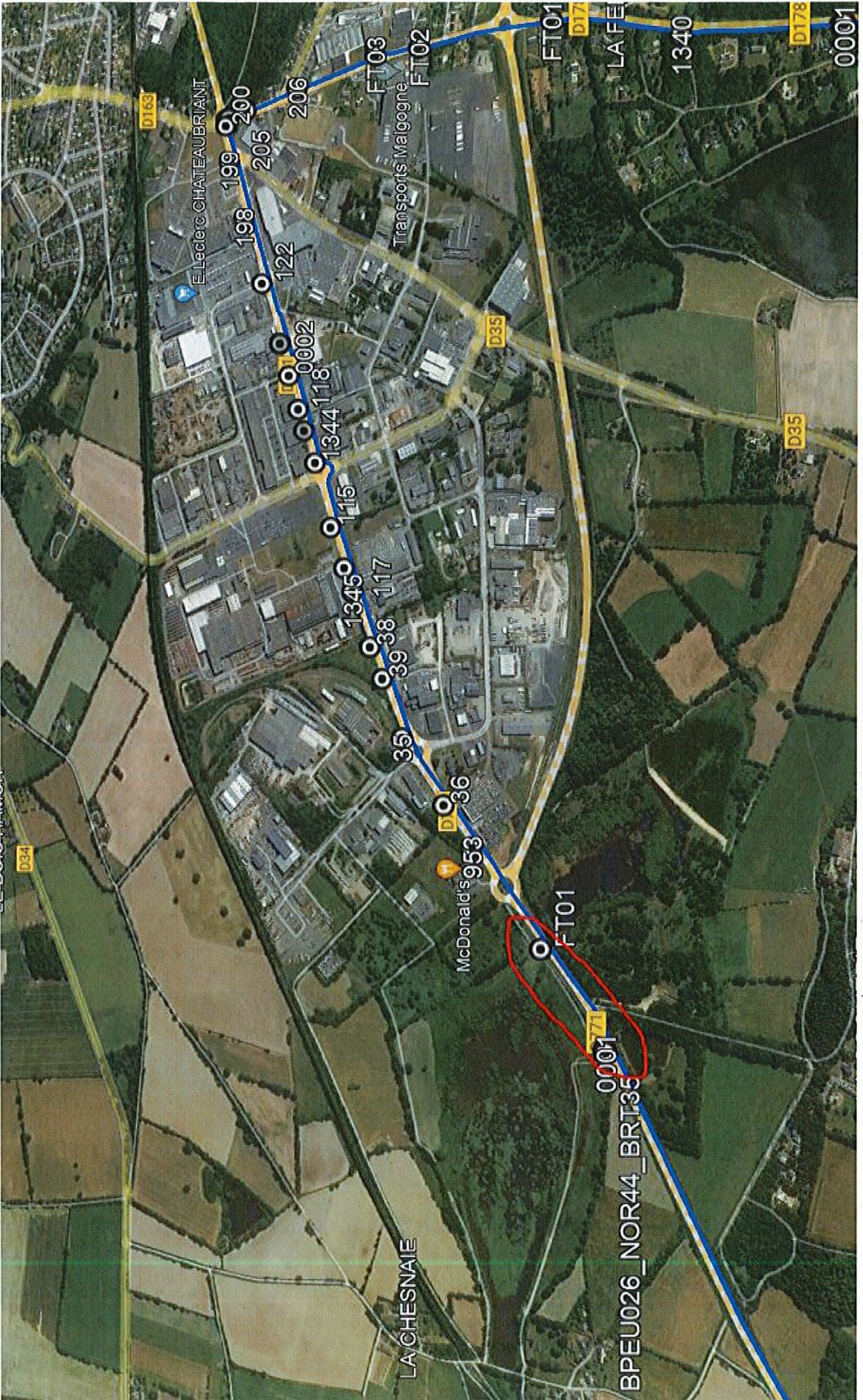

E. Leclerc CHATEAUBRIANT

LACHESNAIE

FT03

FT02

FT01

LA FE

McDonald's 953

Transports Malgogne

BPEU026\_NOR44\_BRT35

0001

FT01

FT01

D17

1340

D35

D178

0001

D163

200

199

198

205

122

0002

1344

115

1345

39

38

117

35

36

D34

D35