



Référence : HS RD34
N° : T-C-2023-04-113

ARRETE TEMPORAIRE

portant réglementation de la circulation sur :
les routes départementales 34, 69
la commune de SAINT-AUBIN-DES-CHATEAUX

LE PRESIDENT DU CONSEIL DEPARTEMENTAL DE LOIRE-ATLANTIQUE

VU le code général des collectivités territoriales et notamment l'article L3221-4 ;

VU le code de la route, notamment ses articles L110-1 et suivants, R411-1 et suivants, R413-1 et suivants ;

VU le code de la voirie routière et notamment les articles L113-1 et R113-1 ;

VU l'instruction interministérielle en vigueur sur la signalisation routière et notamment la 8ème partie, signalisation temporaire ;

VU le règlement de voirie en vigueur du Département de Loire-Atlantique ;

CONSIDERANT qu'il convient de réglementer temporairement la circulation sur les routes départementales 34, 69 afin de procéder au déploiement de la fibre optique (tirage+raccordements).

ARRÊTE

ARTICLE 1

La circulation routière sera réglementée sur les routes départementales 34 classée RDL2 entre les PR 13 + 27 et 15 + 494', 69 classée RDL2 entre les PR 0 + 000 et 3 + 995', sur le territoire de la commune de SAINT-AUBIN-DES-CHATEAUX.

du lundi 17 avril 2023 au vendredi 19 mai 2023

La restriction s'appliquera sur la section courante dans les deux sens de circulation. La largeur de la chaussée sera réduite à 3.00 m.

Les prescriptions suivantes seront mises en œuvre :

- circulation alternée par feux tricolores
- vitesse limitée à 50 km/h
- interdictions de stationner, dépasser, s'arrêter au droit du chantier

La restriction sera mise en œuvre de jour de 08h00 à 18h00.

En cas d'aléas techniques ou météorologiques, l'application de ces mesures de restriction pourra être prolongée jusqu'au vendredi 26 mai 2023.

* Coordonnées GPS : RD34 de 47.714962,-1.482415 à 47.712861,-1.450121 - RD69 de 47.714787,-1.482325 à 47.680955,-1.492411

* Coordonnées GPS : RD34 de 47.714962,-1.482415 à 47.712861,-1.450121 - RD69 de 47.714787,-1.482325 à 47.680955,-1.492411

ARTICLE 2

La fourniture, la pose, la dépose et la maintenance de la signalisation correspondante seront assurées par PL TECHNOLOGIES, 825 rue marcel DORET 62100 CALAIS, selon les règles de pose et de maintenance définies par le service aménagement de la Délégation Châteaubriant et conformément à la fiche CF24 - Alternat par signaux tricolores.

ARTICLE 3

Toute contravention au présent arrêté sera constatée et poursuivie conformément aux lois et règlements en vigueur.

ARTICLE 4

Le présent arrêté sera affiché en mairie de la commune de SAINT-AUBIN-DES-CHATEAUX et placardé aux extrémités du chantier ou des sections réglementées.

ARTICLE 5

Le Directeur général des services du Département de Loire-Atlantique,
Le Maire de la commune de SAINT-AUBIN-DES-CHATEAUX,
Le Commandant du groupement de gendarmerie de COB Chateaubriant,
sont chargés, chacun en ce qui le concerne, de l'exécution du présent arrêté.

Fait à NOZAY

Le 11 avril 2023

Pour le Président du Conseil Départemental,
L'adjoint au chef de service aménagement



Philippe BELIZAIRE

Une copie sera adressée à :

- La mairie de SAINT-AUBIN-DES-CHATEAUX
- Le groupement de gendarmerie de COB Chateaubriant

Annexe à l'arrêté de circulation T-C-2023-04-113
Plan de situation

Situation des travaux

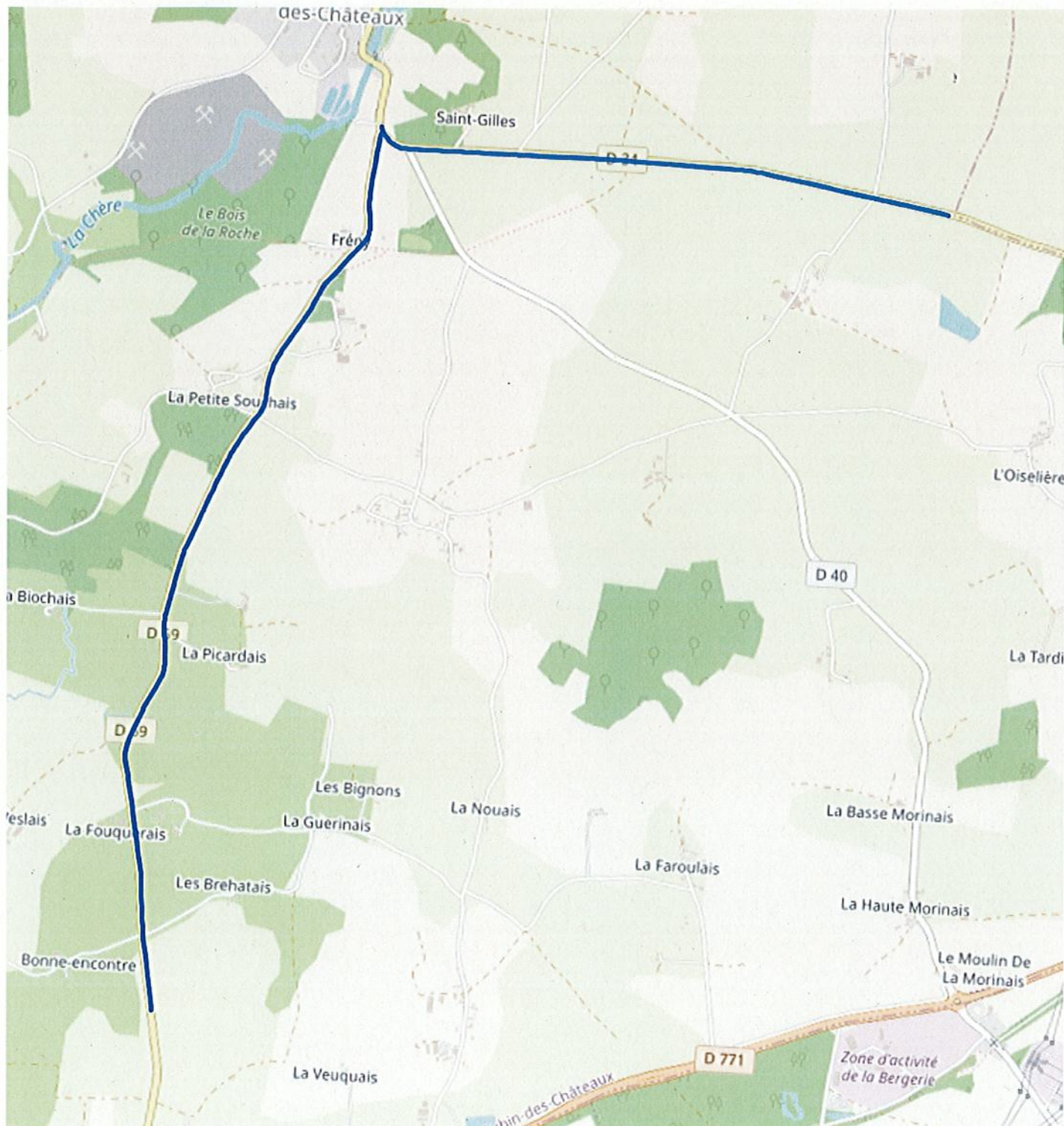

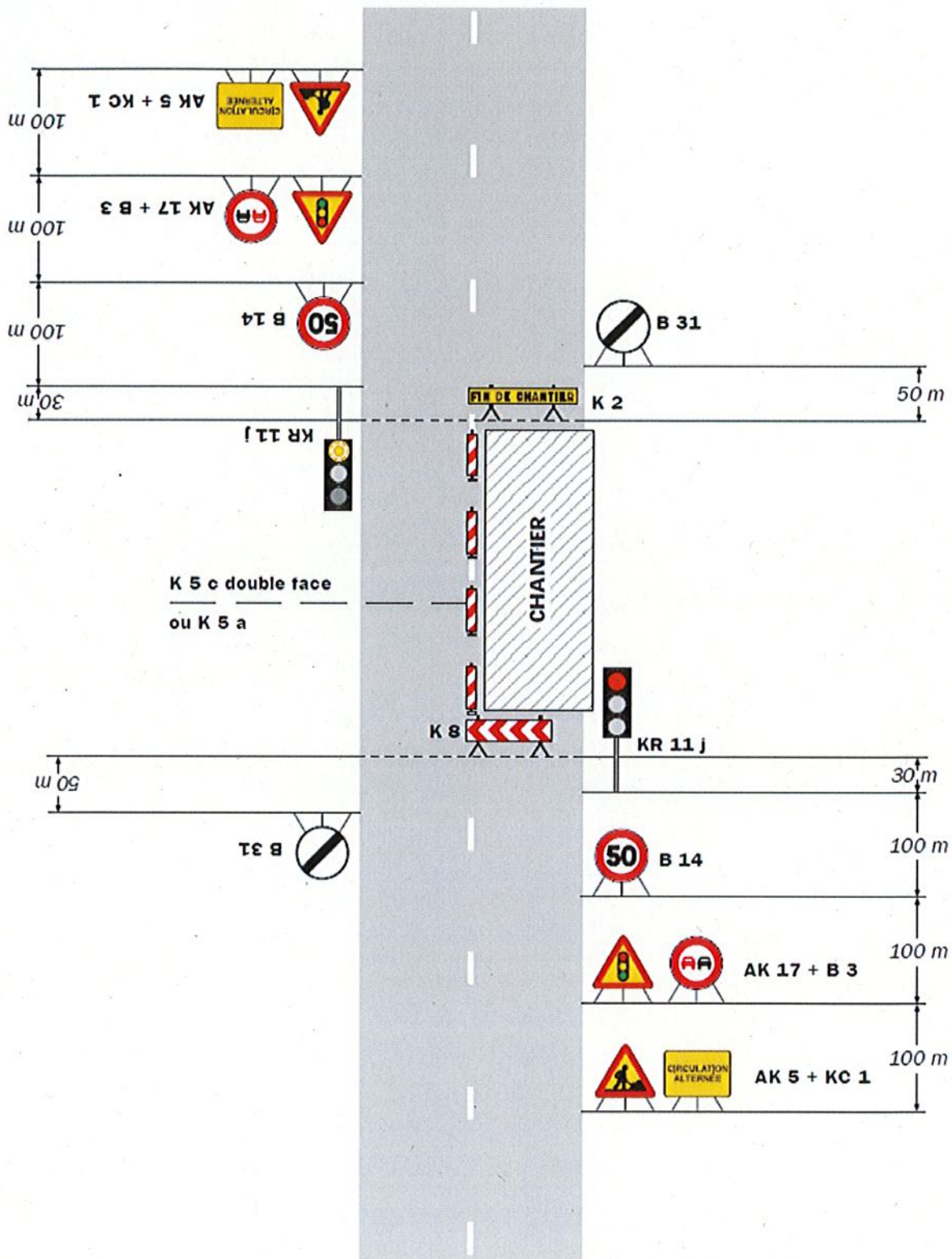

Remarque(s) :

- Schéma à appliquer notamment lorsque l'alternat doit être maintenu de nuit, en absence de visibilité réciproque.
- Pour le réglage des signaux tricolores : Cf. Signalisation temporaire - Les alternats.

- Un panneau B 14 de limitation de vitesse à 70 km/h peut éventuellement être intercalé entre les panneaux AK 5 et AK 17.

HOUSSAIS Stephane

De: j.lefebvre@pltechnologies.fr
Envoyé: vendredi 7 avril 2023 09:57
À: HOUSSAIS Stephane
Objet: Demande d'arrêté de circulation
Pièces jointes: Cerfa D69 Saint-Aubin-des-chateaux.pdf; Cerfa D34 saint-Aubin-des-chateaux.pdf; D34 Saint-Aubin.png; D69 Saint-Aubin.png

Bonjour,

Nous vous sollicitons pour une demande d'arrêté pour travaux.

Nous sommes mandatés par la société Axione, afin de réaliser les travaux de déploiement de la fibre pour le projet Fibre 44, sur la commune de Saint-Aubin-des-châteaux.

Il s'agit de tirage et raccordement de câbles sur appuis Orange ou Enedis ainsi qu'en chambres Telecom souterraines mais pas de travaux de génie civil.

Ils nécessiteront des modifications ponctuelles de la circulation routière sur les RD34 et RD69.

La signalisation et le balisage seront réalisés suivant l'emplacement des travaux :

-Travaux sur accotement ou trottoirs : signalisation d'approche (panneaux AK5) et signalisation de position (dispositif conique K5a)

-Travaux avec empiétant faible sur la chaussée : signalisation d'approche (AK5 et chaussée rétrécie AK3), signalisation de position et prescription (possibilité interdiction de dépasser (B3) et limitation de vitesse 70, 50 et 30 (B14))

-Travaux avec empiétant fort sur la chaussée : fermeture de voirie avec alternat par panneaux B15 et C19 avec signalisation d'approche, de position et prescription

Vous pouvez nous transmettre l'arrêté par mail dès que possible.

Dans l'attente de vous lire.

Bien cordialement.



Julien LEFEBVRE
Responsable d'activité FTTH
PL Technologies



0766664890



j.lefebvre@pltechnologies.fr



825 rue Marcel Doret Bat A8, 62100 CALAIS



Liberté • Égalité • Fraternité
RÉPUBLIQUE FRANÇAISE

Ministère chargé
des transports

Demande d'arrêt de police de la circulation

Code de la route L411-1 à L411-7
Code général des collectivités territoriales L2213-1 à L2213-6.1



N° 14024*01

Gestionnaires des réseaux routiers

Le demandeur

Particulier Service public Maître d'œuvre ou conducteur d'opération Entreprise

Nom : Prénom :
 Dénomination : PL Technologies Représenté par : Julien Lefebvre
 Adresse Numéro : 825 Extension : Nom de la voie : Rue Marcel Doré
 Code postal 62100 Localité : Calais Pays : France
 Téléphone 0766664890 Indiquez l'indicatif pour le pays étranger :
 Courriel : j.lefebvre @ pltechnologies.fr

Si le bénéficiaire est différent du demandeur

Nom : Prénom :
 Adresse Numéro : Extension : Nom de la voie :
 Code postal Localité : Pays :
 Téléphone Indiquez l'indicatif pour le pays étranger :
 Courriel : @

Localisation du site concerné par la demande

Voie concernée : Autoroute n° Route nationale n° Route départementale n° 65 Voie communale n°
 Hors agglomération En agglomération
 Point de Repère (PR) routier d'origine d'application : + Point de Repère (PR) routier de fin d'application : +
 Adresse Numéro : Extension : Nom de la voie :
 Code postal 44110 Localité : Saint-Aubin-des-Châteaux

Nature et date des travaux

Permission de voirie antérieure : Oui Non Si oui indiquer la référence :
 Description des travaux : Déploiement de la fibre optique
Tirage et raccordement de câbles de fibre optique en aérien et souterrain, sur supports
Emedis, Orange et chambres souterraines
 Date prévue de début des travaux : 17 04 2023 Durée des travaux (en jours calendaires) : 028

Réglementation souhaitée

Durée de la réglementation (en jours calendaires) : 028 Date de début de réglementation 17 04 2023
 Restriction sur section courante Restriction sur bretelles
 Sens de circulation concerné : Deux sens de circulation Sens des Points de Repères (PR) croissants
 Sens des Points de Repères (PR) décroissants Fermeture à la circulation
 Basculement de circulation sur chaussée opposée
 Circulation alternée : Par feux tricolores Manuellement
 Restriction de chaussée :
 Neutralisation de la bande d'arrêt d'urgence (BAU) Empiètement sur chaussée largeur de voie maintenue
 Suppression de voie nombre de voie(s) supprimée(s)

Interdiction de :

Circuler

Véhicules légers
poids lourds

Stationner

véhicules légers
poids lourds

Dépasser

véhicules légers
poids lourds

Vitesse limitée à : km/h

Itinéraire de déviation (à préciser par sens) :

Autres prescriptions :

La pose, le maintien ou le retrait de la signalisation spécifique au chantier sont effectués par :

Le demandeur Une entreprise spécialité

Nom : Prénom :

Dénomination : Représenté par :

Adresse Numéro : Extension : Nom de la voie :

Code postal Localité : Pays :

Téléphone Indiquez l'indicatif pour le pays étranger :

Courriel :@.....

Pièces jointes à la demande

Afin de faciliter la compréhension et l'instruction du dossier, la demande d'arrêté est accompagnée d'un dossier comprenant :

Une notice détaillée avec notamment l'évaluation de la gêne occasionnée au usagers

Plan de situation 1/10 ou 1/20 000^{ème} Plan des travaux 1/200 ou 1/ 500^{ème} Schéma de signalisation

Itinéraire de déviation 1/2 000 ou 1/5 000^{ème}

J'atteste de l'exactitude des informations fournies

Fait à : ... Le : 05 04 20 23

Nom : Lefebvre Prénom : Julien Qualité : Responsable d'Activité

Demande d'arrêté de police de la circulation

Code de la route L411-1 à L411-7
Code général des collectivités territoriales L2213-1 à L2213-6.1

cerfa
N° 14024*01

Gestionnaires des réseaux routiers

Le demandeur Particulier Service public Maître d'œuvre ou conducteur d'opération Entreprise

Nom : Prénom :
Dénomination : PL Technologies Représenté par : Julien Lefebvre
Adresse Numéro : 825 Extension : Nom de la voie : Rue Marcel Doré
Code postal 62100 Localité : Calais Pays : France
Téléphone 0766664890 Indiquez l'indicatif pour le pays étranger :
Courriel : j.lefebvre @ pltechnologies.fr

Si le bénéficiaire est différent du demandeur

Nom : Prénom :
Adresse Numéro : Extension : Nom de la voie :
Code postal Localité : Pays :
Téléphone Indiquez l'indicatif pour le pays étranger :
Courriel : @

Localisation du site concerné par la demande

Voie concernée : Autoroute n° Route nationale n° Route départementale n° 34 Voie communale n°
Hors agglomération En agglomération
Point de Repère (PR) routier d'origine d'application : + Point de Repère (PR) routier de fin d'application : +
Adresse Numéro : Extension : Nom de la voie :
Code postal 44110 Localité : Saint-Aubin-des-Châteaux

Nature et date des travaux

Permission de voirie antérieure : Oui Non Si oui indiquer la référence :
Description des travaux : Déploiement de la fibre optique
Tirage et raccordement de câbles de fibre optique en aérien et souterrain, sur supports
Emedis, Orange et chambres souterraines
Date prévue de début des travaux : 17 04 2023 Durée des travaux (en jours calendaires) : 028

Réglementation souhaitée

Durée de la réglementation (en jours calendaires) : 028 Date de début de réglementation 17 04 2023
Restriction sur section courante Restriction sur bretelles
Sens de circulation concerné : Deux sens de circulation Sens des Points de Repères (PR) croissants
Sens des Points de Repères (PR) décroissants Fermeture à la circulation
Basculement de circulation sur chaussée opposée
Circulation alternée : Par feux tricolores Manuellement
Restriction de chaussée :
Neutralisation de la bande d'arrêt d'urgence (BAU) Empiètement sur chaussée largeur de voie maintenue
Suppression de voie nombre de voie(s) supprimée(s)

Interdiction de :

Circuler
Véhicules légers
poids lourds

Stationner
véhicules légers
poids lourds

Dépasser
véhicules légers
poids lourds

Vitesse limitée à : km/h

Itinéraire de déviation (à préciser par sens) :

Autres prescriptions :

La pose, le maintien ou le retrait de la signalisation spécifique au chantier sont effectués par :

Le demandeur Une entreprise spécialité

Nom : Prénom :

Dénomination : Représenté par :

Adresse Numéro : Extension : Nom de la voie :

Code postal Localité : Pays :

Téléphone Indiquez l'indicatif pour le pays étranger :

Courriel :@.....

Pièces jointes à la demande

Afin de faciliter la compréhension et l'instruction du dossier, la demande d'arrêté est accompagnée d'un dossier comprenant :

Une notice détaillée avec notamment l'évaluation de la gêne occasionnée au usagers

Plan de situation 1/10 ou 1/20 000^{ème} Plan des travaux 1/200 ou 1/ 500^{ème} Schéma de signalisation

Itinéraire de déviation 1/2 000 ou 1/5 000^{ème}

J'atteste de l'exactitude des informations fournies

Fait à : ... Le : 05 04 20 23

Nom : Lejeune Prénom : Julien Qualité : Responsable d'Activité

Saint-Aubin-des-Châteaux, 44110

D34, 44110 Saint-Aubin-des-Châteaux

Ajouter une destination

Partir maintenant ▼

Options

Envoyer l'itinéraire vers votre téléphone

via D34 **2 min**

Le plus rapide selon l'état actuel de la circulation **2,3 km**

Détails

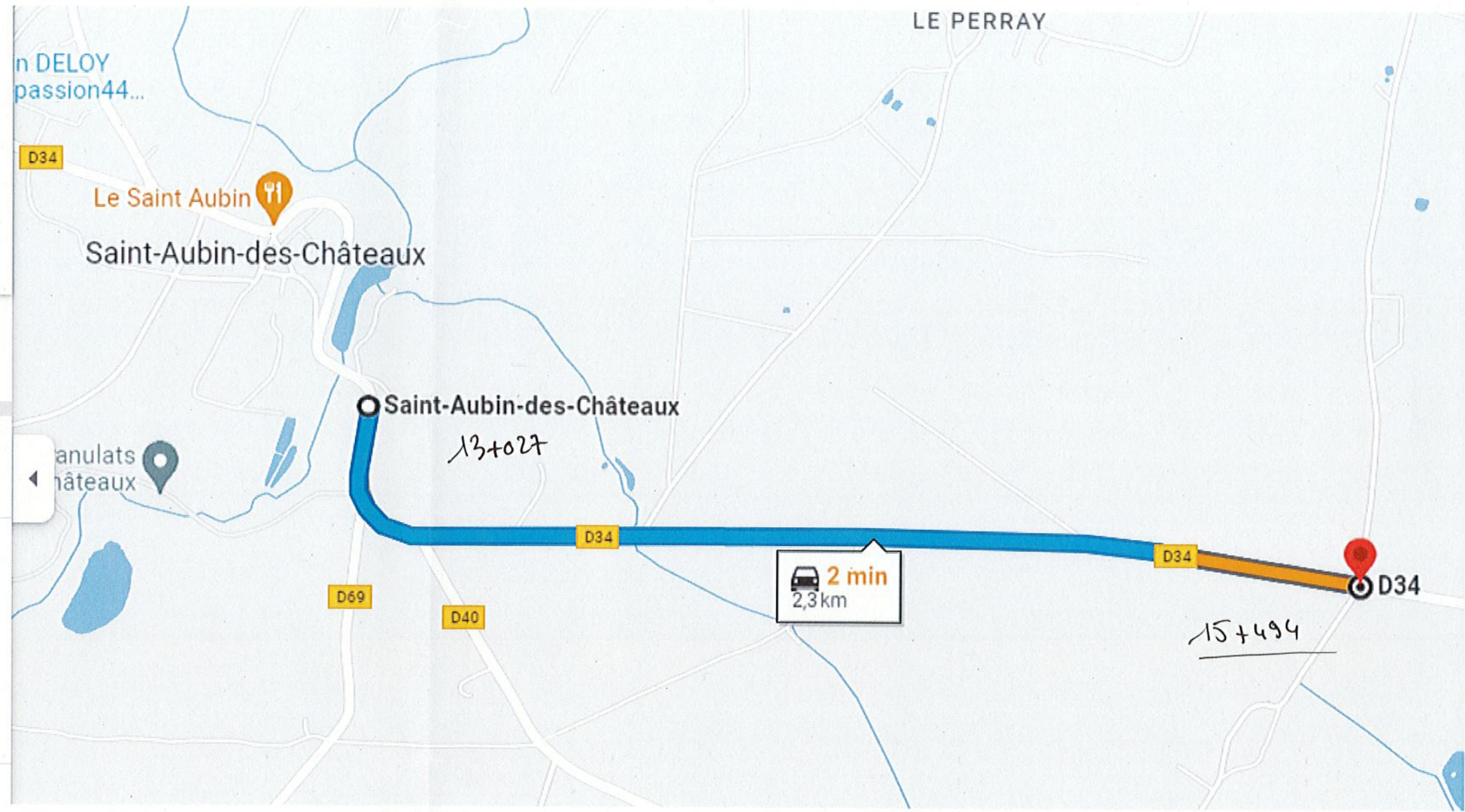

○ La Croix Neuve, 44110 Saint-Aubin-des-C

● Saint-Aubin-des-Châteaux, 44110

⊕ Ajouter une destination

Partir maintenant ▾

Options

📱 Envoyer l'itinéraire vers votre téléphone

🚗 **via D69** **3 min**
Le plus rapide selon l'état actuel de la circulation 3,6 km

Détails

🔗 Voir les informations sur Saint-Aubin-des-Châteaux

📖 Découvrir Saint-Aubin-des-Châteaux

